

Piano regolatore generale insediamenti storici

SCHEDA DI RILEVAZIONE DEGLI INSEDIAMENTI STORICI

| | | | |
|-----------------------------------|---------------------|----------------------|----------------|
| NUMERO DI SCHEDA | 374 | FOGLIO DI MAPPA | 4 |
| COMPRENSORIO | C5 VALLE DELL'ADIGE | N. DI PARTICELLA ED. | 441/1 |
| COMUNE AMMINISTRATIVO | CEMBRA | UNITA' EDILIZIA | 374 |
| COMUNE CATASTALE | CEMBRA | DATA RILIEVO | 15.10.1995 |
| INDIRIZZO / LOCALITA' | CEMBRA | RILEVATORE | NORA VENTURINI |
| NUMERO DI RIFERIMENTO FOTOGRAFICO | A 374 | | |

SCALA A VISTA

CARTOGRAFIA DEL P.R.G.

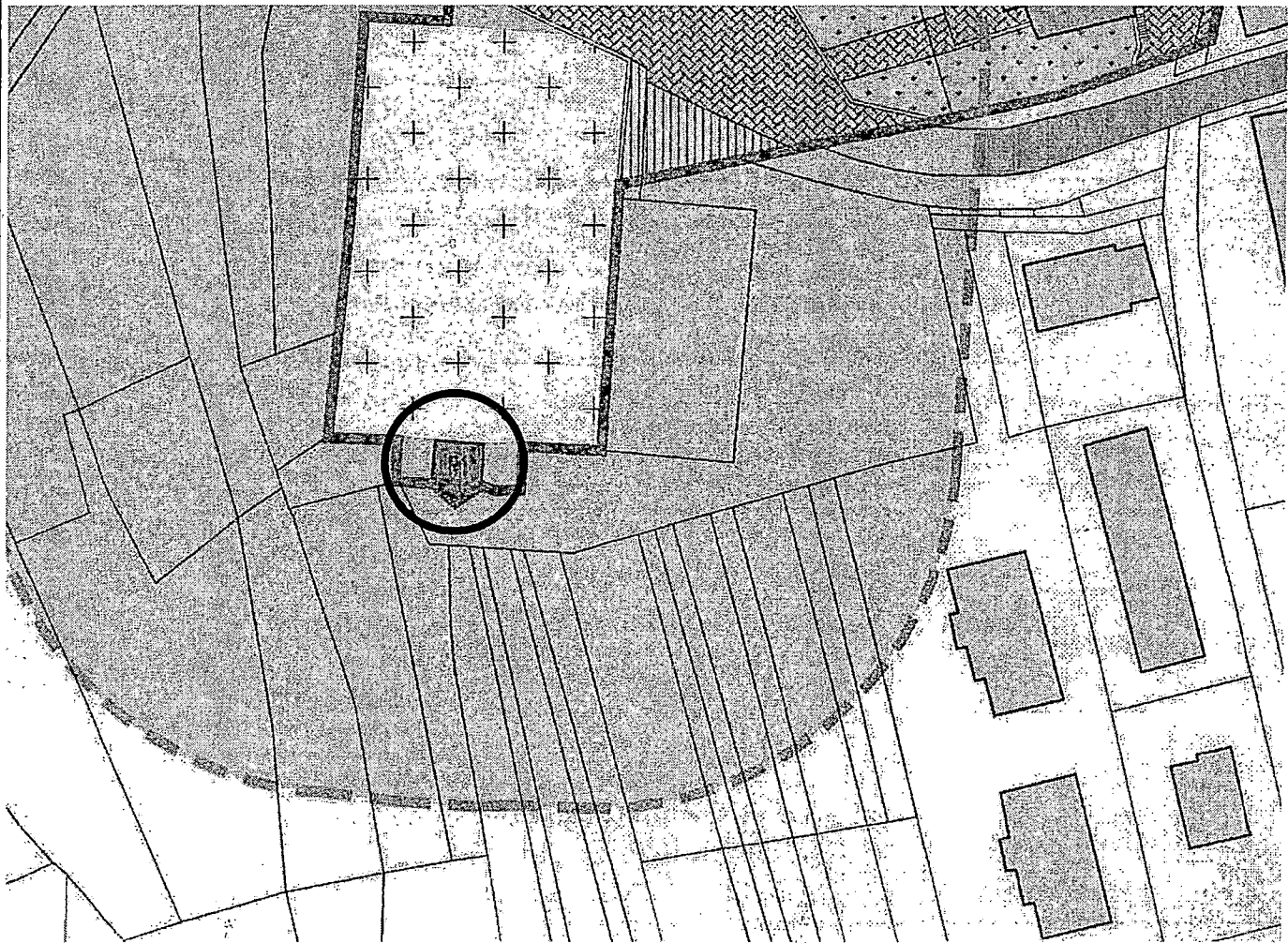

| | | | | | | | | | | | | | | | | |
|-------------------------------------|--|------------------|---|--|-------------------------------------|---|---|-------------------------------------|---|---|-------------------------------------|---|---|-------------------------------------|---|---|
| 1 | Tipologia funzionale edificio prevalentemente residenziale edificio produttivo edificio speciale stalle | A B C D | malghe baite chiesa | E F G H | | | | | | | | | | | | |
| 2 | Epoca di costruzione | | anteriore al 1860 tra il 1860 e il 1939 posteriore al 1939 | <input checked="" type="checkbox"/> 6 4 | | | | | | | | | | | | |
| 3 | Tipologia architettonica storica | | alta definizione media definizione bassa definizione nessuna definizione | 8 <input checked="" type="checkbox"/> 4 0 | | | | | | | | | | | | |
| 4 | Permanenza dei caratteri formali tradizionali | | volumetrici originali costruttivo complementari decorativi TOTALE | <table border="1"> <tr><td><input checked="" type="checkbox"/></td><td>1</td><td>0</td></tr> <tr><td><input checked="" type="checkbox"/></td><td>1</td><td>0</td></tr> <tr><td><input checked="" type="checkbox"/></td><td>1</td><td>0</td></tr> <tr><td><input checked="" type="checkbox"/></td><td>1</td><td>0</td></tr> </table> <div>2 2</div> | <input checked="" type="checkbox"/> | 1 | 0 | <input checked="" type="checkbox"/> | 1 | 0 | <input checked="" type="checkbox"/> | 1 | 0 | <input checked="" type="checkbox"/> | 1 | 0 |
| <input checked="" type="checkbox"/> | 1 | 0 | | | | | | | | | | | | | | |
| <input checked="" type="checkbox"/> | 1 | 0 | | | | | | | | | | | | | | |
| <input checked="" type="checkbox"/> | 1 | 0 | | | | | | | | | | | | | | |
| <input checked="" type="checkbox"/> | 1 | 0 | | | | | | | | | | | | | | |
| 5 | Degrado | | nullo medio elevato | <input checked="" type="checkbox"/> | | | | | | | | | | | | |
| 6 | Grado di utilizzo | | utilizzato sottoutilizzato in stato di abbandono | <input checked="" type="checkbox"/> | | | | | | | | | | | | |
| 7 | Spazi di pertinenza | | alta qualità media qualità bassa qualità | <input checked="" type="checkbox"/> | | | | | | | | | | | | |
| 8 | Vincoli legislativi..... | | | | | | | | | | | | | | | |
| 9 | Categoria di intervento prevista dal piano precedente RISANAMENTO CONSERVATIVO | | | | | | | | | | | | | | | |
| 10 | note : chiesetta all'interno del cimitero, con copertura in lastre di porfido e intonaco liscio. | | | | | | | | | | | | | | | |

PROGETTO

| | | |
|----|---|---|
| 11 | Categoria di intervento prevista | RESTAURO |
| 12 | Vincoli particolari | tipo di vincolo...../..... oggetto di vincolo...../..... |
| 13 | Categoria di intervento prevista per gli spazi di pertinenza..... | |
| 14 | Fronte di pregio | |